CENTRO STUDI
NOVE GENNAIO
MILLENOVECENTO

i "cantieri" del Centro Studi

I LOGHI DELLA SOCIETA' SPORTIVA LAZIO

ROMA, SETTEMBRE 2015

PREMESSA

Questo breve studio raccoglie e descrive i loghi "ufficiali" della Società Lazio (Podistica prima e Sportiva poi), dalla sua Fondazione ad oggi.

Per "ufficiali" si intendono i loghi presenti su documenti cartacei quali lettere e tessere associative emesse dalla S.P./ S.S. Lazio intesa come ente generale, escludendo qualsiasi altro marchio o logo da questa utilizzato su materiale tecnico sportivo e propagandistico (riguardo i quali è stata prodotta una sintetica appendice iconografica al documento), i marchi / loghi delle sezioni ad essa associate e quelli "non ufficiali" utilizzati da entità terze (per i quali è in corso analogo progetto di catalogazione e documentazione).

Lo studio riporta i loghi, riprodotti in formato grafico digitale dal Centro Studi Nove Gennaio Millenovecento, in ordine cronologico, secondo quelle che sono le date certificate che ne documentano l'uso, con la relativa descrizione.

Come spesso avviene, non esiste una esatta sequenza di utilizzo dei vari loghi.
Sia a causa del riutilizzo di riserve di magazzino, che per altre motivazioni tutto sommato fisiologiche, ci troviamo a volte di fronte a sovrapposizioni circa l'adozione di più loghi in contemporanea e / o altre situazioni atipiche quali ad esempio l'utilizzo, in pieni anni '50 di loghi recanti il fascio littorio.

Copyright Centro Studi Nove Gennaio Millenovecento - 2015

da 1905 a non oltre 1910

Copyright Centro Studi Nove Gennaio Millenovecento - 2015

FONTE
Tessera sociale del 1905.

PERIODO DI UTILIZZO DOCUMENTATO
Da 1905 a ? (logo successivo presente in un documento del 1911).

DESCRIZIONE
Il logo è rappresentato dalle tre iniziali della denominazione Società Podistica Lazio, sovrapposte ed inserite in una corona di alloro appesa alle fronde di due querce che si intersecano, a sua volta inserita in un cartiglio di pergamena sorretto dalle querce.
Alloro e quercia, simboli di gloria e di forza.

Si noti che come ulteriore rafforzativo iconografico sono in bella vista rappresentate forti, estese e vigorose radici delle due querce, a rappresentare la saldezza del sodalizio biancoceleste.

La tessera, di pieno sapore Liberty, è a firma G.Masini; non è stato sinora possibile avere conferma si tratti del calcografo ed incisore napoletano Giuseppe Masini.

Copyright Centro Studi Nove Gennaio Millenovecento - 2015

Copyright Centro Studi Nove Gennaio Millenovecento - 2015

da 1911 a 1914

Copyright Centro Studi Nove Gennaio Millenovecento - 2015

FONTE
Lettera del 17 Aprile 1911 a firma del Presidente Fortunato Ballerini.

PERIODO DI UTILIZZO DOCUMENTATO
Da 1911 a inizi 1914.

DESCRIZIONE
Il logo è rappresentato da uno scudo a punte, a quattro bande celesti (essendo il logo in monocromìa ed avendo colore non "pieno" sono infatti da considerare tali) sormontati da un'aquila ad ali raccolte che reca in becco un nastro con la denominazione sociale.

E' l'esordio dell'aquila nel logo della Lazio.
Al momento non esiste documentazione o attestazione ufficiale riguardo la scelta dell'aquila come simbolo: resta sicuramente valida l'ipotesi legata alla grande passione del Presidente dell'epoca per l'escursionismo, di cui la Lazio era ed è punto di riferimento per gli appassionati (sono molteplici infatti le produzioni grafiche, di distintivi e di premi, dell'epoca, che riportano l'animale in simile postura) e forse questa è la più accreditata.
Restano altresì plausibili e non in alternativa alla prima ipotesi, il richiamo ad uno dei simboli utilizzati durante l'Impero Romano così come l'ipotesi di un omaggio al Presidente Onorario Paolo Boselli, nato a Savona, città di cui l'aquila è simbolo.

Copyright Centro Studi Nove Gennaio Millenovecento - 2015

FEDERAZIONE GINNASTICA NAZIONALE ITALIANA – FEDERAZIONE PODISTICA ITALIANA
FEDERAZIONE ITALIANA DI NUOTO RARI NANTES – FEDERAZIONE ITALIANA GIUOCO DEL CALCIO

PRESIDENTE ONORARIO
- S. E. PAOLO BOSELLI -

SOCIETÀ PODISTICA LAZIO

SPORTS ATLETICI
PODISMO - FOOTBALL - NUOTO - WATER-POLO - ESCURSIONISMO - GIUOCHI SPORTIVI

FONDAZIONE IX GENNAIO MCM
SEZIONI: FRASCATI - TIVOLI
PORRELLO - FROSINONE - SUBIACO

ROMA
Via Sistina, 123

Roma, li 17 Aprile 1911.

Illustre Signor Sindaco
di Roma

In risposta alla gradita Sua del 22 dicembre s. N. 2092 colla quale, a proposito della concessione di un terreno sul viale Flaminio, Ella m'invitò ad inviarle una proposta concreta e vuole quindi da Lei per vedere in qual modo la proposta stessa possa ottenersi, mi pregio inviarle il disegno dell'area rilevato dall'Ing. Dottor Francesco V. Presidente della Lazio, che egli avrebbe desiderato di rilevare d'accordo con un incaricato dell'ufficio II, ma che non gli fu possibile non ostante le sue continue preghiere, atteso la mancanza di tempo del personale di detto ufficio.

Ad onta dei 3 mesi trascorsi inutilmente la Società fa grande assegnamento sulla bontà e sull'amore che Ella ha per l'educazione fisica e spera nella concessione il più presto possibile del richiesto terreno a quelle condizioni che la S. V. riterrà del caso.

[illegible] distinto ossequio!

Il Presidente
F. Ballerini

lettera Ballerini del 1911

Copyright Centro Studi Nove Gennaio Millenovecento - 2015

da 1914 a non oltre 1927

Copyright Centro Studi Nove Gennaio Millenovecento - 2015

FONTE
Lettera del 7 Gennaio 1914 a firma Fortunato Ballerini.

PERIODO DI UTILIZZO DOCUMENTATO
Da 1914 a 1922 (8 Aprile 1922 ultimo documento noto in cui compare ma il primo documento in cui viene usato un successivo logo è datato 31 Agosto 1927).

DESCRIZIONE
Il logo, molto articolato, è rappresentato da uno scudo, a quattro bande celesti (essendo il logo in monocromìa ed avendo colore non "pieno" sono infatti da considerare tali) inserito in un cerchio recante sul bordo la denominazione sociale, che si integra in una base dove spicca un cartiglio in stile romano imperiale recante il nome "ROMA".
In primo piano, preminente, un'aquila, che per la prima volta nel logo Lazio, è rappresentata ad ali spiegate.

Il cartiglio, la struttura "architettonica", il carattere usato per le scritte ed ovviamente il nome della città, affermano in modo deciso e categorico la supremazia della Lazio nello sport romano.

Copyright Centro Studi Nove Gennaio Millenovecento - 2015

Società Podistica Lazio

F.O.N.I. F.I.S.A. F.I.N. F.I.G.C.

Atletica.
Escursionismo per la coltura artistica e scientifica.
Football.
Ginnastica.
Istruzione premilitare.
Lawn-Tennis.
Nuoto.
Podismo.
Scherma.
Scuola di ballo.
Scuola di canto corale.
Tamburello.
Tennis da tavola.
Tiro a segno.
Water-Polo.

S.P.Q.R. 000144 — 10 GEN 1914 UFFICIO IX

Roma, 7 Gennaio 1914

Illmo Signor
R. Commissario Straordinario
per il Comune
di Roma

Ringrazio la S.V. Illma della cortese risposta alla mia domanda, ed attendo le sue autorevoli disposizioni per la udienza accordata alla Commissione di questa Società.

Colla occasione detta Commissione informerà la S.V. Illma della costituzione di una Sezione di Ginnastica educativa per giovinetti e giovinette, esponendo alla S.V. la necessità di usufruire in alcune ore della sera della palestra nella Scuola di Vittorino da Feltre.

La Società sarebbe grata alla S.V. Illma se volesse accogliere con la consueta benevolenza anche questa sua domanda, trattandosi di cosa d'interesse pubblico.

Con distinta osservanza

Il Presidente
F. Ballerini

Società Podistica Roma Lazio

lettera Ballerini del 1914

Copyright Centro Studi Nove Gennaio Millenovecento - 2015

da 1927 a 1943

Copyright Centro Studi Nove Gennaio Millenovecento - 2015

FONTE
Lettera del 31 Agosto 1927 a firma Ettore Varini.

PERIODO DI UTILIZZO DOCUMENTATO
Da 1927 a 1943.

DESCRIZIONE
Il logo è rappresentato da uno scudo a punte, a due bande celesti (essendo il logo in monocromìa ed avendo colore non "pieno" sono infatti da considerare tali) laterali, mentre la banda centrale è costituita da un fascio littorio.
Lo scudo è attraversato in diagonale da alto-sx a basso-dx dalla denominazione sociale dell'epoca: Società Sportiva (abbreviato in S.S.) Lazio.

Copyright Centro Studi Nove Gennaio Millenovecento - 2015

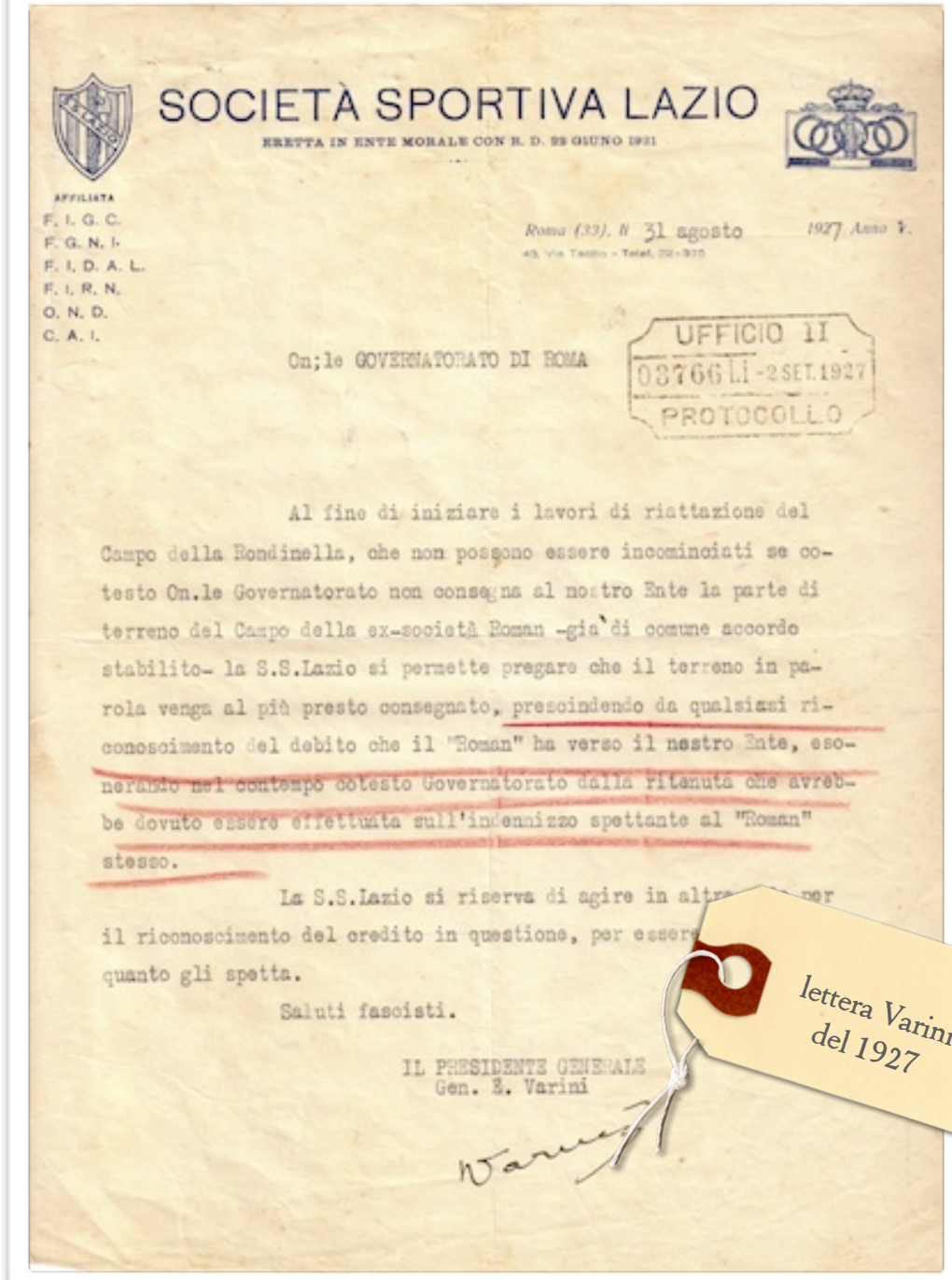

SOCIETÀ SPORTIVA LAZIO

ERETTA IN ENTE MORALE CON R. D. 22 GIUNO 1921

AFFILIATA
F. I. G. C.
F. G. N. I.
F. I. D. A. L.
F. I. R. N.
O. N. D.
C. A. I.

Roma (33). li 31 agosto 1927 Anno V.

UFFICIO II
03766 Li - 2 SET. 1927
PROTOCOLLO

On;le GOVERNATORATO DI ROMA

Al fine di iniziare i lavori di riattazione del Campo della Rondinella, che non possono essere incominciati se cotesto On.le Governatorato non consegna al nostro Ente la parte di terreno del Campo della ex-società Roman -già di comune accordo stabilito- la S.S.Lazio si permette pregare che il terreno in parola venga al più presto consegnato, prescindendo da qualsiasi riconoscimento del debito che il "Roman" ha verso il nostro Ente, esonerando nel contempo cotesto Governatorato dalla ritenuta che avrebbe dovuto essere effettuata sull'indennizzo spettante al "Roman" stesso.

La S.S.Lazio si riserva di agire in altra [illegible] per il riconoscimento del credito in questione, per essere [illegible] quanto gli spetta.

Saluti fascisti.

IL PRESIDENTE GENERALE
Gen. E. Varini

Varini

lettera Varini del 1927

Copyright Centro Studi Nove Gennaio Millenovecento - 2015

da 1936 a non oltre 1942

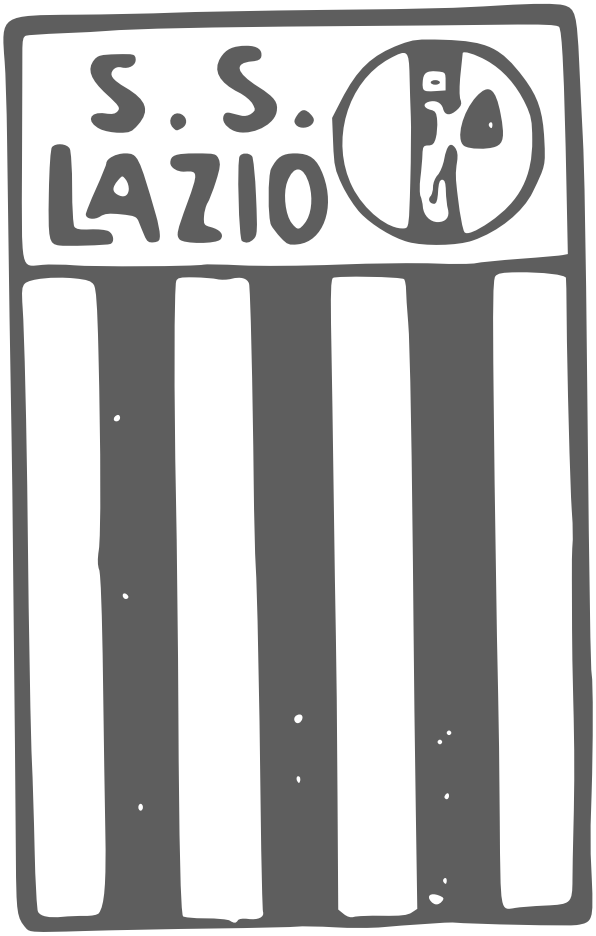

Copyright Centro Studi Nove Gennaio Millenovecento - 2015

FONTE

Lettera del 6 Novembre 1936 a firma (non identificata) della Segreteria Generale.

PERIODO DI UTILIZZO DOCUMENTATO

Da 1936 a 1940 (22 Agosto 1940 ultimo documento noto in cui compare ma il primo documento in cui viene usato un successivo logo è datato 21 Ottobre 1942).

DESCRIZIONE

Il logo è rappresentato da un rettangolo diviso orizzontalmente a racchiudere, nella parte superiore la denominazione sociale dell'epoca: Società Sportiva (abbreviato in S.S.) Lazio affiancata da un fascetto littorio inserito in un cerchio.
Mentre nella parte inferiore sono presenti quattro bande bianche alternate a tre azzurre.

Copyright Centro Studi Nove Gennaio Millenovecento - 2015

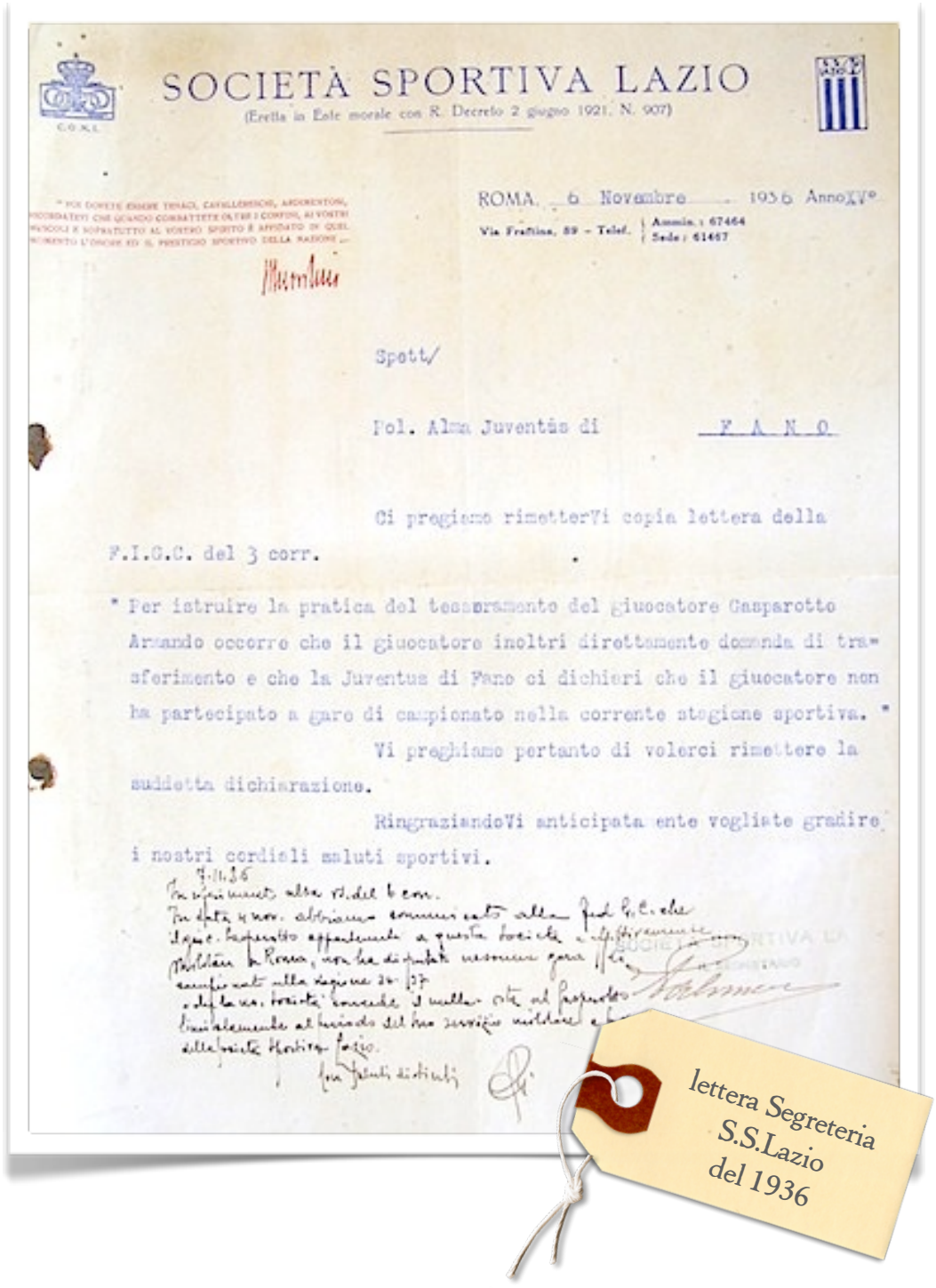

SOCIETÀ SPORTIVA LAZIO

(Eretta in Ente morale con R. Decreto 2 giugno 1921, N. 907)

C.O.N.I.

" POI DOVETE ESSERE TENACI, CAVALLERESCHI, ARDIMENTOSI, RICORDATEVI CHE QUANDO COMBATTETE OLTRE I CONFINI, AI VOSTRI MUSCOLI E SOPRATUTTO AL VOSTRO SPIRITO È AFFIDATO IN QUEL MOMENTO L'ONORE ED IL PRESTIGIO SPORTIVO DELLA NAZIONE ..."

ROMA, 6 Novembre 1936 Anno XV°

Via Frattina, 89 - Telef. Ammin.: 67464 Sede: 61467

Spett/

Pol. Alma Juventùs di F A N O

Ci pregiamo rimetterVi copia lettera della F.I.G.C. del 3 corr.

" Per istruire la pratica del tesseramento del giuocatore Gasparotto Armando occorre che il giuocatore inoltri direttamente domanda di trasferimento e che la Juventus di Fano ci dichiari che il giuocatore non ha partecipato a gare di campionato nella corrente stagione sportiva. "

Vi preghiamo pertanto di volerci rimettere la suddetta dichiarazione.

RingraziandoVi anticipata ente vogliate gradire i nostri cordiali saluti sportivi.

7.11.36

In riferimento alla vs. del 6 corr.

In data 4 nov. abbiamo comunicato alla Fed. G.C. che il giuc. Gasparotto appartenente a questa Società e effettivamente militare in Roma, non ha disputato nessuna gara di campionato nella stagione 36-37 e che la no. Società concede il nulla osta al Gasparotto limitatamente al periodo del suo servizio militare e [illegible] della Società Sportiva Lazio.

Con saluti distinti

SOCIETÀ SPORTIVA LAZIO

IL SEGRETARIO

lettera Segreteria S.S.Lazio del 1936

Copyright Centro Studi Nove Gennaio Millenovecento - 2015

da 1937 a 1939

Copyright Centro Studi Nove Gennaio Millenovecento - 2015

FONTE
Tessere stagioni sportive 1937 / 1938 / 1939.

PERIODO DI UTILIZZO DOCUMENTATO
Da 1937 a 1939 in concomitanza con il logo del periodo 1936 / 1940-42.

DESCRIZIONE
Il logo, inciso sulla tessera, è rappresentato da uno scudo a tre punte, con tre bande blu e quattro bianche; lo scudo ha, nella parte superiore, la denominazione sociale dell'epoca: Società Sportiva (abbreviato in S.S.) Lazio.

Copyright Centro Studi Nove Gennaio Millenovecento - 2015

da 1942 a non oltre 1948

— VARIANTE CON MOTTO DEL 1948 —

Copyright Centro Studi Nove Gennaio Millenovecento - 2015

FONTE

Lettera del 21 Ottobre 1942 a firma del Presidente della Sezione Calcio Squadre Minori.

PERIODO DI UTILIZZO DOCUMENTATO

Da 1942 a 1947 con utilizzo della variante con motto (24 Giugno 1947 ultimo documento noto in cui compare ma il primo documento in cui viene usato un successivo logo è datato 28 Agosto 1948).

DESCRIZIONE

Il logo è rappresentato da un rettangolo diviso orizzontalmente a racchiudere, nella parte superiore la denominazione sociale dell'epoca: Società Sportiva (abbreviato in S.S.) Lazio. Mentre nella parte inferiore sono presenti 4 bande bianche alternate a 3 azzurre. Risulta atipico, in pieno regime fascista, il suo utilizzo in concomitanza con l'analogo logo con fascio littorio.

SOCIETÀ SPORTIVA LAZIO

(Eretta in Ente morale con R. Decreto 2 giugno 1921 N. 907)

C. O. N. I.

ROMA, 21 Ottobre 194 2 A. XX

Via Frattina, 89 - Tel. Ammin. 67.464

Alla Sezione Ginnico Sportiva della G.I.L.
"S A L A R I C"
Via Livenza,8
= R O M A =

In relazione alla Vostr
del 19 ottobre 1942 XX° siamo lieti p
municare che nulla osta a questa So
giocatori Corrado CAPRIATA e Aldo C
partecipino a gare di S.P. per code
Siamo altresì spiacenti dover Vi
comunicare che questa Società, c
attualmente alle armi, ed i prestiti of-
fettuati precedentemente ad altre Società, non è
in grado di poter aderire totalmente alla Vostra
richiesta.
VINCEREMO!.-

SEZIONE CALCIO-SQUADRE MINORI
Il Presidente

lettera Presidente S.S.Lazio Squadre Minori del 1942

Copyright Centro Studi Nove Gennaio Millenovecento - 2015

da 1948 a 1968

— VARIANTE CON MOTTO —

Copyright Centro Studi Nove Gennaio Millenovecento - 2015

FONTE

Busta lettera del 26 Agosto 1948 indirizzata a Romolo Alzani.

PERIODO DI UTILIZZO DOCUMENTATO

Da 1948 a 1968 con utilizzo della variante con motto (documentata sia nel 1948 che nel 1953).

DESCRIZIONE

E' costituito da uno scudo con sette bande bianche e celesti sormontate da un'aquila ad ali spiegate; nella parte superiore dello scudo trova posto la denominazione sociale dell'epoca: Società Sportiva (abbreviato in S.S.) Lazio. Si registrano, nei primi anni '60, sulle tessere abbonamento dello Stadio Olimpico, delle varianti con leggerissime differenze su aquila e / o scudo.

Copyright Centro Studi Nove Gennaio Millenovecento - 2015

VARIANTI

abbonamenti
S.S.Lazio
anni 1962-1968

fonte: ILMUSEODELLALAZIO.IT

Copyright Centro Studi Nove Gennaio Millenovecento - 2015

da 1968 a 2001

Copyright Centro Studi Nove Gennaio Millenovecento - 2015

FONTE
Grande vetrofania originale del 1968.

PERIODO DI UTILIZZO DOCUMENTATO
Da 1968 a 2001 (fonte S.S.Lazio); è il più longevo della storia della Lazio.

DESCRIZIONE
Rielaborazione del logo precedente è costituito da uno scudo con tre coppie di bande bianche e celesti sormontate da un'aquila ad ali spiegate. Nella parte superiore dello scudo trova posto la denominazione sociale dell'epoca: Società Sportiva (abbreviato in S.S.) Lazio.

NOTA BENE
Fino al 1979 la Sezione Calcio ha sempre adottato il logo "generale", da quell'anno in poi ha utilizzato una serie di loghi personalizzati.

Copyright Centro Studi Nove Gennaio Millenovecento - 2015

da 2001 a 2015

FONTE
Società Sportiva Lazio.

PERIODO DI UTILIZZO DOCUMENTATO
Da 2001 a Ottobre 2015.

DESCRIZIONE
E' costituito da uno scudo con tre coppie di bande bianche e celesti sormontate da un'aquila ad ali spiegate.
Rielaborazione del logo precedente in cui sono stati eliminati i contorni del disegno dell'aquila.
Nella parte superiore dello scudo trova posto la denominazione sociale: Società Sportiva (abbreviato in S.S.) Lazio con carattere romano.

Copyright Centro Studi Nove Gennaio Millenovecento - 2015

da 2015

FONTE
Società Sportiva Lazio.

PERIODO DI UTILIZZO DOCUMENTATO
Da 2015.

DESCRIZIONE
E' costituito da uno scudo con tre coppie di bande bianche e celesti sormontate da un'aquila ad ali spiegate (qui è rappresenteto dalla versione monocromatica blue).
Rielaborazione del logo precedente in cui sono stati reintrodotti i contorni del disegno dell'aquila, il cui disegno si fonde con lo scudo.
Nella parte superiore dello scudo trova posto la denominazione sociale: Società Sportiva (abbreviato in S.S.) Lazio con carattere più marcatamente moderno.

Copyright Centro Studi Nove Gennaio Millenovecento - 2015

APPENDICE

Vengono riportate le immagini di una serie di loghi e marchi, di produzione ufficiale, ma unicamente utilizzati per meteriale tecnico o propagandistico.

1901 - Logo su tenuta Lazio Podismo

1908 - Logo su tenuta Lazio Podismo

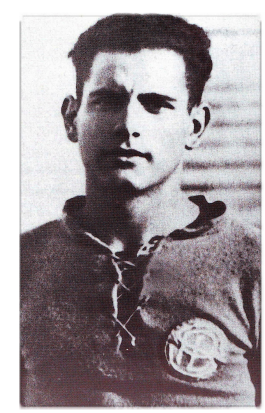

1922 - Logo su maglia Lazio Calcio

1927 - Logo su maglia Lazio Calcio

1937 - Logo su maglia Lazio Calcio

1938 - Logo su tuta Lazio Calcio

Copyright Centro Studi Nove Gennaio Millenovecento - 2015

1940 - Logo su medaglia ufficiale del quarantennale

1941 - Logo su costume Lazio Nuoto

anni 40 - logo su portasigarette Lazio Nuoto

Copyright Centro Studi Nove Gennaio Millenovecento - 2015

1941 - Logo su maglia Lazio Ciclismo

1948 - Logo su costume Lazio Nuoto

1964 - campagna abbonamenti Lazio Calcio

anni 60 - Logo su tenuta Lazio Nuoto

2010 - Logo 110 anni utilizzato per crest commemorativo

Copyright Centro Studi Nove Gennaio Millenovecento - 2015

novegennaiomillenovecento.it
@cs911900lazio